



Concurso Público para provimento dos cargos do quadro de pessoal
do Município de Itumbiara – GO

TÉCNICO EM CONTABILIDADE

CADERNO DE QUESTÕES

14/01/2024

DISCIPLINA	QUESTÕES
Língua Portuguesa	01 a 10
Atualidades e História, Geografia e Conhecimentos Gerais de Goiás e de Itumbiara	11 a 15
Noções de Informática	16 a 20
Legislação	21 a 25
Conhecimentos Específicos do Cargo	31 a 40

SOMENTE ABRA ESTE CADERNO QUANDO AUTORIZADO

LEIA ATENTAMENTE AS INSTRUÇÕES

Atenção: Transcreva no espaço designado da sua FICHA DE IDENTIFICAÇÃO, com sua caligrafia usual, considerando as letras maiúsculas e minúsculas, a seguinte frase:

Que seja doce a essência.

1. Quando for autorizado abrir o caderno de questões, verifique se ele está completo ou se apresenta imperfeições gráficas que possam gerar dúvidas. Se isso ocorrer, solicite outro exemplar ao(a) fiscal de sala.
2. Este caderno é composto por questões de múltipla escolha. Cada questão apresenta quatro alternativas de respostas, das quais apenas uma é a correta.
3. O cartão-resposta é personalizado e não será substituído em caso de erro no preenchimento. Ao recebê-lo, confira se seus dados estão impressos corretamente. Se houver erro de impressão, notifique o(a) fiscal de sala.
4. Preencha, integralmente, um alvéolo por questão, utilizando caneta de tinta AZUL ou PRETA, fabricada em material transparente. A questão deixada em branco, com rasura ou com marcação dupla terá pontuação ZERO.

CONCURSO PÚBLICO

Leia o Texto 1 para responder às questões de 01 a 03.

Texto 1

A alienação do trabalhador na era industrial

Assim que as indústrias passaram a dominar o processo de produção, notamos que a tecnologia empregada não só determinava a redução dos custos e a ampliação dos lucros da empresa. Cada vez que novas máquinas eram criadas, milhares de trabalhadores eram dispensados das fábricas e aqueles que permaneciam eram designados a realizar uma mesma ação cada vez mais específica do processo de produção.

Vivenciando a rotina de uma função que poderia ser exercida por qualquer outra pessoa e percebendo a existência de vários desempregados interessados em exercer aquela mesma função, o operário concordava em receber um baixo salário pelo seu trabalho. Além disso, devemos destacar que esse operário não tinha mais ciência de todas as etapas que envolviam a riqueza que ele produzia. Na verdade, ele nem mesmo sabia quantificar quantas mercadorias ou qual o valor dos bens que produziu em uma jornada de trabalho.

É nessa situação específica que a alienação dos trabalhadores passou a ser reconhecida por aqueles que estudam o desenvolvimento da sociedade industrial. O trabalhador não está alienado ao valor da riqueza que produz devido a uma opção própria. Na verdade, ele se submete a essa situação por não mais ter acesso aos meios de produção (no caso, as máquinas) e também por exercer uma tarefa tão específica que não consegue mais projetar o preciso valor da riqueza que ele ajuda a criar.

SOUSA, Rainer Gonçalves. *A alienação do trabalhador na Era Industrial*.

Disponível em: <<https://mundoeducacao.uol.com.br/historiageral/a-alienacao-trabalhador-na-era-industrial.htm>>. Acesso em: 19 ago. 2023.

[Adaptado].

QUESTÃO 01

Segundo o texto, uma das causas da alienação do trabalhador na era industrial é

- (A) o fato de outros trabalhadores poderem exercer a mesma função de um operário.
- (B) o rápido processo de industrialização pelo qual as indústrias passaram.
- (C) a relativa aceitação em receber um salário compatível com a força de seu trabalho.
- (D) a especificidade da atividade que ele realiza, que o impede de saber o valor total de sua força de trabalho.

QUESTÃO 02

No segundo parágrafo do texto, a expressão “além disso” contribui para

- (A) acrescentar uma nova ideia.
- (B) contrapor posicionamentos divergentes.
- (C) explicar a ideia presente no período anterior.
- (D) concluir as ideias expressas no parágrafo.

QUESTÃO 03

No trecho “esse operário não tinha mais ciência de todas as etapas que envolviam a riqueza que ele produzia”, a palavra “mais” em destaque instaura o pressuposto de que

- (A) o conhecimento do operário é quantitativamente demarcado pela riqueza que ele produz.
- (B) o operário, no passado, teve ciência de todas as etapas de produção.
- (C) os trabalhadores, automatizados pela máquina, estão sujeitos à perda de memória.
- (D) os funcionários das fábricas desinteressam-se pelas planilhas do lugar onde trabalham.

QUESTÃO 04

Leia a tirinha a seguir.



Disponível em:

<<https://abobrinhaecia.wordpress.com/2013/05/17/industrializacao/>>. Acesso em: 19 ago. 2023.

Com base na observação dos símbolos do primeiro e segundo quadrinhos, no discurso oral produzido pelos personagens e na remissão à industrialização no terceiro quadrinho, conclui-se que o texto questiona criticamente a

- (A) utilização excessiva de frutos naturais pelas fábricas de suco.
- (B) composição dos ingredientes dos alimentos industrializados.
- (C) jornada de trabalho praticada pelos trabalhadores nas indústrias.
- (D) prática de preços abusivos de produtos industriais.

QUESTÃO 05

Observe o quadro a seguir.

ITUMBIARA

Economia Economy
Evolução do PIB a preços correntes

Ano Year	PIB (em R\$ 1.000) GDP (in BRL 1,000)
2010	2.269.361,63
2011	2.594.793,52
2012	3.383.096,55
2013	3.610.104,10
2014	3.857.970,71
2015	3.971.655,37
2016	4.052.581,99
2017	4.155.336,98
2018	3.924.800,45
2019	4.276.142,29
2020	4.771.582,06

Anuário Goiás 2023-2024. *Jornal O Popular*. 2023, p. 160. Disponível em: <<https://especiais.opopular.com.br/anuariogoiias>>. Acesso em: 20 ago. 2023.

Os dados do quadro sobre o PIB de Itumbiara conduzem à inferência de que

- (A) os números do PIB diminuíram de modo sistemático entre os anos de 2015 a 2018.
- (B) os anos de 2018 e 2020 constituem a menor baixa do PIB tanto quanto o ano de 2019.
- (C) o Produto Interno Bruto (PIB) do município mais do que dobrou em dez anos.
- (D) o PIB de 2011 para 2012 aumentou na mesma proporção que nos anos de 2014 para 2015.

Leia o Texto 2 para responder às questões de **06** a **08**.

Texto 2

É o fim da indústria?

Uma das causas do fraco desempenho do setor industrial é que, nos últimos 30 anos, a demanda por serviços passou a ser mais prioritária que a aquisição de bens. No orçamento das famílias pesa muito os planos de saúde, ensino particular, transporte, telefonia móvel, redes eletrônicas, TV paga, turismo e lazer. Por causa disso as prestadoras de serviços têm aumentado acima da inflação os preços dos produtos. Levando em conta a concorrência em qualidade e preço com os produtos estrangeiros e a "insatisfatória lucratividade", as indústrias instaladas no Brasil vêm encerrando atividades. No primeiro semestre de 2019, só em São Paulo foram fechadas 2.325 indústrias de transformação de porte médio para cima.

A exacerbação da ambição de lucro na produção industrial tornou-se danosa aos humanos e à natureza. Vem substituindo o trabalho humano por alta tecnologia; reduziu a remuneração dos poucos empregos que permaneceram; faz pressão sobre governantes e sociedade para eliminar direitos trabalhistas e benefícios sociais; lança gases venenosos na atmosfera e provoca aquecimento global; lança líquidos e rejeitos contaminados nas águas; devasta as florestas em busca de matéria prima e carvão vegetal; agride o solo e o subsolo para aquisição de matéria prima mineral.

MOURA, Antônio de Paiva. É o fim da indústria? *Brasil de fato*, MG. 22 ago. 2019. Disponível em: <<https://www.brasilefatomg.com.br/2019/08/22/artigo-or-e-o-fim-da-industria>>. Acesso em: 22 ago. 2023.

QUESTÃO 06

O título "É o fim da indústria?" é justificado pela ideia, desenvolvida no texto, de que

- (A) há maior demanda por serviços do que por aquisição de bens no Brasil.
- (B) a busca por lucro se tornou mais ambiciosa.
- (C) há negação de pagamento de direitos trabalhistas.
- (D) a automatização da mão de obra por meio das máquinas se ampliou.

QUESTÃO 07

Pelo contexto em que a palavra "exacerbação" aparece, infere-se que o seu significado seja o seguinte:

- (A) expressão.
- (B) dificuldade.
- (C) necessidade.
- (D) exagero.

QUESTÃO 08

No último parágrafo do texto, as formas verbais "vem substituindo", "reduziu", "faz", "lança", "provoca", "devasta", "agride" compartilham o mesmo sujeito gramatical, no caso

- (A) "Trabalho humano".
- (B) "Produção industrial".
- (C) "A exacerbação da ambição de lucro na produção industrial".
- (D) "Líquidos e rejeitos contaminados nas águas".

RASCUNHO

QUESTÃO 09

Leia o texto a seguir.



Disponível em: <https://site.sabesp.com.br/site/interna/Default.aspx?secaold=770>. Acesso em: 29 ago. 2023.

No último quadrinho, a fala de Cascão conduz à interpretação de que o personagem

- (A) simpatiza com a ideia de banho, mas não com a de água.
- (B) encanta-se com o avanço na tecnologia relacionada à limpeza.
- (C) é avesso a qualquer ideia que envolva limpeza.
- (D) contrapõe limpeza de seres humanos e de objetos.

RASCUNHO

QUESTÃO 10

Leia o cartum a seguir.

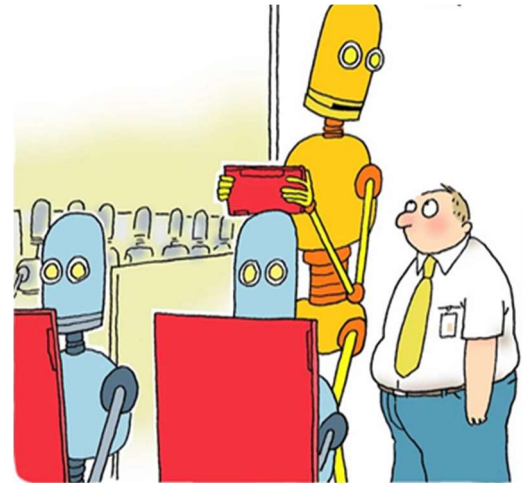

- Senhor Edenilson, você vai trabalhar aqui. Procure se misturar...

Disponível em: <http://geotecblog.epizy.com/charge-robo-na-industria-4-0/>. Acesso em: 22 ago. 2023.

No cartum, a oposição mais evidente que compõe a crítica do texto se mostra na relação

- (A) instrumento de trabalho x trabalho braçal.
- (B) automatização x racionalidade.
- (C) trabalho x ócio.
- (D) máquina x homem.

RASCUNHO

QUESTÃO 11

Durante a Segunda Guerra Mundial, EUA e URSS passaram a protagonizar uma importante disputa territorial e ideológica que deu início à Guerra Fria. Em 1949, surge uma organização internacional com o objetivo de impedir o avanço do socialismo. Desde o final dos anos de 1980 e nos primeiros anos de 1990, com o enfraquecimento da potência socialista, passou-se a adotar medidas para proteger os países membros. Atualmente, com a Guerra da Ucrânia, a organização tem o papel central, avançando no leste europeu e sendo acusada por Putin de "instrumento da política externa norte americana". Tal organização é denominada

- (A) ONU.
- (B) OCDE.
- (C) OTAN.
- (D) OMS.

QUESTÃO 12

A presença de migrantes refugiados é uma realidade em Goiás. São homens, mulheres e crianças, muitas vezes nos sinais de trânsito ou nas ruas da cidade, exibindo placas com dizeres diversos que apresentam demandas de roupas, sapatos, comida e dinheiro. A falta de dados sobre a quantidade de refugiados torna ainda mais difícil o estabelecimento de políticas públicas eficazes para esse grupo vulnerável. O tipo de migração na qual esse grupo se enquadra é

- (A) sazonal.
- (B) interna.
- (C) pendular.
- (D) forçada.

QUESTÃO 13

Observe a figura a seguir.

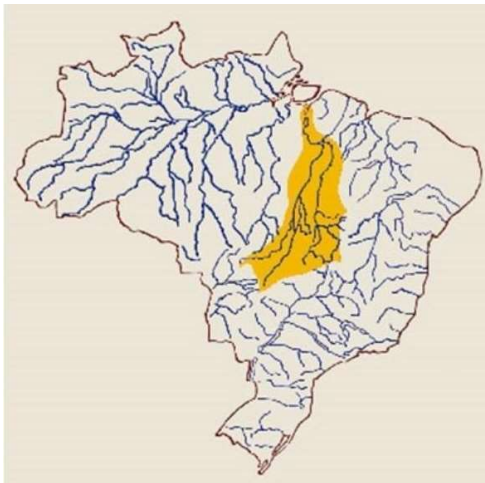

Disponível em: <<https://brainly.com.br/tarefa/30879037>>. Acesso em: 21 ago. 2023.

As bacias hidrográficas são, por definição, um conjunto de terras drenadas percorridas por um rio principal e seus afluentes. No Brasil, elas são importantes dada sua extensão, podendo inclusive ultrapassar o território nacional. A rede hidrográfica de Goiás, uma das principais do Brasil, é composta pelas Bacias

- (A) do Paraná, São Francisco e Araguaia-Tocantins.
- (B) do Paraná e do Atlântico Sudeste.
- (C) do rio Uruguai e do Guaíba.
- (D) Amazônica e Araguaia-Tocantins.

QUESTÃO 14

As epidemias fazem parte da História do Brasil desde o período colonial. Estudiosos do tema relatam como doenças que atingem o país e que políticas são adotadas para enfrentá-las desde os primórdios da nossa história. Dentre as epidemias que conhecemos, destaca-se a disseminação do vírus Chikungunya (CHIKV), que teve sua introdução no país há dez anos. Os dados sugerem que a doença se distribuiu pelo território brasileiro de forma heterogênea, representando um problema de saúde pública na região das Américas. Com relação às formas de prevenção dessa doença, sugere-se que as pessoas

- (A) façam uso de máscaras N95 e álcool em gel, além de evitarem aglomerações.
- (B) não compartilhem objetos pessoais, além de lavar as mãos.
- (C) evitem contato com roedores silvestres e pulgas, além de animais sinantrópicos.
- (D) mantenham vasos de plantas limpos, além de estarem atentas ao calendário de vacinação.

QUESTÃO 15

O turismo constitui uma importante atividade econômica em Goiás, ocorrendo em municípios diversos com características demográficas diferentes. Os destinos turísticos de Caldas Novas e Rio Quente, sobretudo quanto aos seus aspectos físico-naturais, se destacam por um turismo

- (A) hidrotermal.
- (B) de negócios.
- (C) religioso.
- (D) gastronômico.

QUESTÃO 16

Observe a tabela a seguir.

	A	B	C
1	2	4	6
2	3	5	7

Uma planilha permite a realização de diversos tipos de cálculos matemáticos. Usando uma planilha do Microsoft Excel, foi utilizada a fórmula a seguir:

$$= \text{MAIOR}(A1:C2; 1) + \text{MENOR}(B1:C2; 1)$$

O resultado esperado dessa fórmula é:

- (A) 6.
- (B) 8.
- (C) 15.
- (D) 11.

QUESTÃO 17

Em relação aos serviços de correio eletrônico, se for adicionado o nome de um destinatário na caixa CCo (com cópia oculta) em uma mensagem de e-mail, significa que

- (A) o e-mail será enviado para destinatários desconhecidos.
- (B) será enviado uma cópia do e-mail para o próprio remetente.
- (C) os destinatários incluídos neste campo não aparecem para os outros.
- (D) o remetente fica oculto, de forma que o e-mail se torna anônimo.

QUESTÃO 18

Um sistema operacional (OS) é uma coleção de programas que tem como principal função

- (A) inicializar o hardware do computador.
- (B) abrir um site de internet.
- (C) fazer um vídeo chamada.
- (D) proteger o computador de vírus vindos da internet.

QUESTÃO 19

O Google é atualmente uma das ferramentas mais utilizadas de busca existentes na internet. São consideradas ferramentas similares na atividade de busca na internet

- (A) o Bing e o Yahoo.
- (B) o Bing e o Dropbox.
- (C) o Dropbox e o Yahoo.
- (D) o Zoom e o Yahoo.

QUESTÃO 20

A internet tem se tornado mais acessível com o passar dos anos, fazendo com que diferentes pessoas se tornem vítimas de golpes e crimes virtuais. Por este motivo, é necessário adquirir programas de Antivírus e Firewall, com a finalidade de

- (A) evitar ligações indesejadas no computador.
- (B) evitar vírus e spam propagados por e-mail/internet, que facilitam o acesso remoto pela internet.
- (C) atualizar as versões de todos os aplicativos.
- (D) atualizar as versões de todos os aplicativos, com a evolução de ameaças que possam fazer com que estes parem de funcionar.

RASCUNHO

QUESTÃO 21

A Lei nº 8.429/1992, com a atualização da Lei nº 14.230/2021, traz, em seu artigo 1º, o preceito a seguir.

O sistema de responsabilização por atos de improbidade administrativa tutelar a probidade na organização do Estado e no exercício de suas funções, como forma de assegurar a integridade do patrimônio público e social, nos termos desta Lei.

De acordo com a legislação citada, o ato de improbidade administrativa apresenta como característica

- (A) a ação ou omissão culposa que viole os deveres de honestidade, de imparcialidade e de legalidade.
- (B) o dolo genérico para a sua configuração como improbidade administrativa.
- (C) a impossibilidade de pena de suspensão de direitos políticos para o ato de improbidade que atenta contra os princípios da Administração Pública.
- (D) a sua aplicação voltada para servidores públicos titulares de cargos efetivos, excluindo os servidores públicos de cargo em comissão.

QUESTÃO 22

A Constituição Federal de 1988 determina que a propriedade urbana ou rural deverá, além de servir aos interesses do proprietário, atender às necessidades e interesses da sociedade. Desta forma, a função social condiciona o direito de propriedade, ao estabelecer que

- (A) a propriedade privada é garantida pela Constituição, conferindo tratamento especial à propriedade produtiva, ainda que não atenda a função social.
- (B) a responsabilidade da União é desapropriar por interesse social, para fins de reforma agrária, o imóvel rural, ainda que este esteja cumprindo sua função social.
- (C) a função social da propriedade rural é descumprida quando há o aproveitamento racional e adequado, a utilização dos recursos naturais disponíveis e preservação do meio ambiente.
- (D) as propriedades rurais e urbanas onde forem localizadas culturas ilegais de plantas psicotrópicas ou a exploração de trabalho escravo serão desapropriadas por descumprirem a função social.

QUESTÃO 23

Visando a melhoria da condição social dos trabalhadores urbanos e rurais, inclui-se entre seus direitos sociais

- (A) o fundo de garantia do tempo de serviço.
- (B) o repouso semanal remunerado, exclusivamente aos domingos.
- (C) a remuneração do trabalho noturno equivalente à do diurno.
- (D) o seguro-desemprego, em caso de desemprego involuntário e voluntário.

QUESTÃO 24

Ao se anular ou convalidar o ato administrativo, a administração deve se atentar à seguinte regra:

- (A) a Administração não pode revogar seus próprios atos por motivo de conveniência ou oportunidade, respeitados os direitos adquiridos.
- (B) a Administração não pode anular seus próprios atos, quando eivados de vício de legalidade.
- (C) o direito da Administração de anular os atos administrativos de que decorram efeitos favoráveis para os destinatários decai em dez anos, contados da data em que foram praticados, salvo comprovada má-fé.
- (D) os atos que apresentarem defeitos sanáveis poderão ser convalidados pela própria Administração, em decisão na qual se evidencie acarretarem lesão ao interesse público e prejuízo a terceiros.

QUESTÃO 25

A Constituição Federal assegura a todos os cidadãos direitos e garantias fundamentais. Consta entre tais direitos e garantias que

- (A) o civilmente identificado será submetido a identificação criminal.
- (B) é possível extradição de estrangeiro por crime político ou de opinião.
- (C) os atos processuais são públicos, não admitindo restrição.
- (D) é livre a manifestação do pensamento, sendo vedado o anonimato.

QUESTÃO 26

Uma loja compra e vende *squeezes*. Durante o mês de setembro, ela adquiriu 50 *squeezes* por R\$ 20,00 cada. Na compra das *squeezes*, a loja teve que pagar o frete no valor de R\$ 200,00. Ainda, gastou com propaganda e publicidade o valor de R\$ 300,00. A loja colocou as *squeezes* à venda por R\$ 35,00 cada. Considerando apenas as informações apresentadas, ignorando os tributos porventura incidentes, qual é o custo unitário da *squeeze* apurado pela loja?

- (A) R\$ 20,00.
- (B) R\$ 24,00.
- (C) R\$ 30,00.
- (D) R\$ 35,00.

QUESTÃO 27

Quais são os três estágios da execução da despesa orçamentária na forma prevista na Lei nº 4.320/1964?

- (A) Empenho, liquidação e pagamento.
- (B) Arrecadação, contratação e empenho.
- (C) Contratação, planejamento e liquidação.
- (D) Planejamento, arrecadação e pagamento.

QUESTÃO 28

O Plano de Contas Aplicado ao Setor Público (PCASP) está estruturado de acordo com a natureza das informações contábeis, o que permite o registro dos dados contábeis de forma organizada e facilita a análise das informações de acordo com sua natureza. A Natureza da Informação Patrimonial registra, processa e evidencia os

- (A) atos e os fatos relacionados ao planejamento e à execução orçamentária.
- (B) fatos financeiros e não financeiros relacionados à composição do patrimônio público e suas variações qualitativas e quantitativas.
- (C) atos de gestão cujos efeitos possam produzir modificações no patrimônio da entidade do setor público, bem como aqueles com funções específicas de controle.
- (D) fatos e atos relacionados ao planejamento e gestão que possam impactar no patrimônio da entidade do setor público e na execução orçamentária.

QUESTÃO 29

A margem de contribuição por unidade é o valor que cada unidade produzida e vendida proporciona às empresas para cobrir

- (A) todas as despesas.
- (B) os custos e as despesas variáveis.
- (C) os custos e as despesas fixos.
- (D) todas as despesas fixas e os custos variáveis.

QUESTÃO 30

A equação contábil básica, também conhecida como equação fundamental da contabilidade, é representada por:

- (A) Ativo = Passivo - Dívidas.
- (B) Ativo = Passivo - Patrimônio Líquido.
- (C) Ativo = Patrimônio Líquido - Dívidas.
- (D) Ativo = Passivo + Patrimônio Líquido.

QUESTÃO 31

O ponto de equilíbrio pode ser calculado com base em informações provenientes da contabilidade de custos e busca contribuir na tomada de decisão. O conceito de ponto de equilíbrio contábil indica que

- (A) sempre que uma empresa operar abaixo, ela incorrerá em prejuízo econômico.
- (B) o volume de produção e vendas é necessário para cobrir os custos e despesas operacionais, os compromissos financeiros e o custo de oportunidade do capital investido.
- (C) sempre que uma empresa operar abaixo, ela terá dificuldades de caixa para honrar seus compromissos financeiros de curto prazo.
- (D) o volume de produção e vendas é necessário para cobrir os custos e despesas operacionais, os encargos financeiros, os compromissos financeiros e o custo de oportunidade.

QUESTÃO 32

Integralização do capital social pelos sócios de uma empresa, no valor de R\$ 500.000,00 com um depósito no banco, acarretará os seguintes lançamentos contábeis:

- (A) Débito de Bancos e Débito de Capital Social.
- (B) Débito de Bancos e Crédito de Capital Social.
- (C) Débito de Receita de Serviços e Crédito de Bancos.
- (D) Débito de Bancos e Crédito de Receita de Serviços.

QUESTÃO 33

Qual etapa da receita orçamentária consiste na transferência dos valores arrecadados à conta específica do Tesouro, responsável pela administração e controle da arrecadação e pela programação financeira?

- (A) Previsão.
- (B) Lançamento.
- (C) Arrecadação.
- (D) Recolhimento.

QUESTÃO 34

Em relação às demonstrações contábeis, são características qualitativas de melhoria da informação contábil a

- (A) tempestividade e verificabilidade.
- (B) comparabilidade e livre de vieses.
- (C) relevância e representação fidedigna.
- (D) compreensibilidade e restrição ao custo.

QUESTÃO 35

Leia o caso a seguir.

Uma empresa fabrica e vende cadeiras, sendo esse seu único produto. O preço de venda da cadeira é R\$ 500,00, os custos variáveis de cada cadeira é R\$ 200,00, a comissão de vendas é 10% do preço de venda. Custos e despesas fixas mensais totalizam R\$ 100.000,00. Os diretores da empresa estabelecerem como meta a obtenção de um lucro de R\$ 5.000,00 por mês.

Considerando apenas as informações apresentadas, ignorando os tributos porventura incidentes, qual é o ponto de equilíbrio contábil mensal da empresa?

- (A) 334 cadeiras.
- (B) 350 cadeiras.
- (C) 400 cadeiras.
- (D) 420 cadeiras.

QUESTÃO 36

Uma empresa compra mercadorias, à vista, para comercialização, no valor de R\$ 20.000,00. O lançamento contábil será:

- (A) débito de estoque de mercadorias e crédito de caixa.
- (B) débito de caixa e crédito de estoque de mercadorias.
- (C) débito de fornecedores e crédito de estoque de mercadorias.
- (D) débito de estoque de mercadorias e crédito de fornecedores.

QUESTÃO 37

O principal objeto da contabilidade é

- (A) a prestação de contas.
- (B) o patrimônio das entidades.
- (C) a apuração do resultado das entidades.
- (D) o fornecimento de informações a seus usuários de modo geral.

QUESTÃO 38

Entre os princípios orçamentários, um determina a existência de orçamento único para cada um dos entes federados – União, estados, Distrito Federal e municípios – com a finalidade de se evitarem múltiplos orçamentos paralelos dentro da mesma pessoa política. Trata-se do princípio da

- (A) legalidade.
- (B) universalidade.
- (C) unidade ou totalidade.
- (D) anualidade ou periodicidade.

RASCUNHO

QUESTÃO 39

Leia o caso a seguir.

A escolha e o uso de um método de custeio podem gerar diferenças nas informações geradas, pois impactam nos elementos de custos que devem ou não ser atribuídos aos produtos. Em um determinado período, uma empresa apurou o valor do Resultado Operacional utilizando dois métodos de custeio: o Custeio por Absorção e o Custeio Variável. O valor do Resultado Operacional da empresa no período analisado foi de R\$ 120.000,00 ao utilizar o método de Custeio por Absorção e de R\$ 100.000,00 ao utilizar o método de Custeio Variável.

Considerando que as informações utilizadas foram as mesmas ao utilizar os dois métodos de custeio, a diferença no Resultado Operacional da empresa é determinada pelo tratamento de

- (A) despesas.
- (B) custos fixos.
- (C) custos diretos.
- (D) custos variáveis.

QUESTÃO 40

Conforme as Normas Brasileiras de Contabilidade Aplicada ao Setor Público e a Lei nº 4.320/1964, algumas demonstrações contábeis são obrigatórias para o setor público. A demonstração contábil que evidencia as receitas e despesas orçamentárias, bem como os ingressos e dispêndios extraorçamentários, conjugados com os saldos de caixa do exercício anterior e os que se transferem para o início do exercício seguinte, é

- (A) o Balanço Financeiro.
- (B) o Balanço Patrimonial.
- (C) a Demonstração do Resultado Abrangente.
- (D) a Demonstração dos Fluxos de Caixa.

RASCUNHO**RASCUNHO**